Viaggiare imparando

Languages Point

professionally speaking since 1988

by

MOBITOUR

liberi di viaggiare

DUEMILADICIANNOVE

Languages Point
professionally speaking since 1988

Chi siamo

Languages Point e Mobitour: **due solide realtà torinesi**.

Languages Point è una scuola di lingue presente a Torino dal 1988, specializzata nei corsi di lingue presso le aziende, che ha acquisito nel tempo una clientela esigente e con necessità mirate. Applica percorsi di studio diversificati ed unisce lo studio delle lingue in Italia con il consolidamento e la pratica di espressione tramite corsi intensivi all'estero in scuole partner esclusive di alta qualità e reputazione, solitamente legate alle università locali.

L'agenzia viaggi e tour operator **Mobitour**, con esperienza nel settore del turismo dal 2003, propone viaggi e vacanze offrendo una consulenza turistica su misura per tutti grazie al suo forte interesse per il cliente. Specializzata in viaggi di gruppo ed individuali, propone ogni anno una serie di itinerari ricercati nelle più belle destinazioni italiane, europee ed extraeuropee e splendidi soggiorni all inclusive. Tra i servizi offerti, anche quello di biglietteria aerea/marittima/ferroviaria.

Perche' scegliere di partire con noi

Il catalogo delle proposte di soggiorni all'estero che vi presentiamo è il frutto della collaborazione di Languages Point e Mobitour con le rispettive competenze e la comune visione di soddisfare le esigenze del cliente attraverso l'esperienza sul campo e la passione per questo lavoro. Pertanto, abbiamo realizzato questo catalogo attraverso un'accurata selezione delle scuole, delle località, dei tipi di programmi e dei tipi di corsi che ciascuna scuola può offrire, anche visitando personalmente le strutture e mantenendo un contatto personale con le direzioni e i responsabili, portando avanti una collaborazione pluriennale. Troverete quindi una vasta scelta di soluzioni, formule e combinazioni di soggiorno pensate per ragazzi, studenti universitari, adulti, professionisti, over 50 e anche per l'intera famiglia, e comunque per tutti coloro che desiderino sperimentare una proficua e indimenticabile esperienza di soggiorno studio che li arricchisca.

Le scuole con cui collaboriamo

I nostri partner sono scuole altamente qualificate con pluriennale esperienza nell'insegnamento delle lingue straniere e sono solitamente parte delle università locali che garantiscono serietà, qualità nei contenuti dei programmi e metodi avanzati.

Vi è tra queste la scuola che ha vinto il 1° premio come migliore scuola di inglese del Regno Unito nel 2018. Qualunque sia il vostro obiettivo, le nostre scuole partner vi aiuteranno a raggiungerlo e a superarlo, offrendovi la possibilità di mirare ad obiettivi sempre più ambiziosi.

I corsi proposti sono sempre orientati ai risultati, visibili sin da subito.

L'ampia scelta dei programmi, le diverse formule presentate e il metodo usato dagli insegnanti, creano un ambiente di studio ideale per adulti e ragazzi.

L'offerta non si limita a corsi estivi per ragazzi, ma durante tutto l'anno è possibile frequentare corsi per professionisti, mirati all'acquisizione di competenze, specifici per settore lavorativo o di interesse artistico-culturale, che integrano l'apprendimento della lingua con ogni esigenza, come vi presenteremo in dettaglio nelle prossime pagine.

MOBITOUR
liberi di viaggiare

Le località dove si trovano le nostre scuole partner

Lymington

È una deliziosa cittadina portuale situata sulla sponda occidentale del Fiume Lymington nell'Hampshire. Si affaccia sull'**isola di Wight** ed è circondata dal parco nazionale "New Forest", un'area di boschi e brughiere coperte d'erica. Le stradine strette della città sono fiancheggiate da graziose case, negozietti, ristoranti e numerosi pub che animano la vita di questa deliziosa cittadina.

Petersfield

È una graziosa cittadina dell'Hampshire, incastonata nella campagna del **South Downs National Park**, a sole 60 miglia da Londra.
Petersfield è il luogo ideale in cui vivere, studiare, lavorare e divertirsi.
Nel centro cittadino, il cui cuore pulsante è rappresentato dalla piazza del mercato, e nelle vie adiacenti, troverete numerosi teatri, cinema, pub, caffè e ristoranti.

Winchester

Situata nell'Inghilterra meridionale, è sicuramente **una delle più belle città storiche** dell'Inghilterra.
Winchester è situata alle porte del Parco Nazionale dei South Downs, famoso per le colline e le falesie gessose dette Seven Sisters.
Winchester, non è solo una località storica, ma anche una città moderna dove troverete numerose attrazioni per il tempo libero.

Brecon (Galles)

Il Galles è considerato una delle nazioni celtiche moderne e il drago rosso che campeggia sulla bandiera del paese ne testimonia le origini.
Colline ondulate battute dal vento, vecchie città minerarie e castelli medievali: sono questi gli elementi che caratterizzano il variegato paesaggio del Galles, così vicino all'Inghilterra e allo stesso tempo così profondamente diverso dal resto del Regno Unito.
Grazie alla sua natura selvaggia, protetta da ben tre parchi nazionali, il Galles è considerato il **"Great Outdoors"** degli Inglesi, dove respirare aria pulita e staccare dallo stress cittadino.

Cambridge

Cuore di questa spettacolare località è l'Università, una delle istituzioni più prestigiose e antiche non solo della Gran Bretagna, ma del mondo. L'Università è suddivisa in 31 diversi college dalla magnifica architettura, i più famosi dei quali sono il King's College, con la sua straordinaria cappella gotica, e il Trinity College. Fare un soggiorno studio a Cambridge significa non solo visitare una città fantastica, ma anche mettere piede in uno dei luoghi dove il pensiero umano ha dato il suo meglio.
Passando accanto agli edifici, dove hanno studiato alcuni tra i ragazzi più brillanti del mondo, ci si sente galvanizzati dall'eccellenza accademica che ha abitato queste aule.

Oxford

Famosa per la sua università, la più antica del mondo anglosassone, Oxford è una città della Gran Bretagna meridionale, bagnata dal fiume Tamigi, come Londra, e ricordata per la sua particolarissima atmosfera ricca di architetture gotiche e pietra ocra dall'aspetto d'antan, e non potrebbe essere altrimenti vista la sua veneranda età, tanto che il poeta ottocentesco britannico Matthew Arnold la definì la **"città dalle guglie sognanti"**. E poi, Oxford è la città in cui sono ambientate tante scene con protagonista il maghetto più noto degli ultimi anni, Harry Potter, quindi il posto è davvero magico in ogni senso.

Londra

È considerata una delle città più multietniche e cosmopolite al mondo, la cui vitalità e dinamicità sono sotto gli occhi di tutti coloro che si avventurano per le strade trafficate e frequentatissime del suo centro storico, che offre tutto quello che una persona possa chiedere. Londra ha davvero infinite risorse tra boutique esclusive, i famosi magazzini Harrods e i mercatini più o meno conosciuti dove si trova davvero di tutto e di più.
A Londra da sempre confluiscono popoli e culture diverse, che la influenzano e la riplasmano costantemente. Forse la vera capitale d'Europa, Londra è la patria dei nuovi trend e all'interno dei suoi palazzi si sperimentano mode, tendenze, tecnologie e nuovi modelli socio-culturali.

Buckingham - Stowe

E' una cittadina, capoluogo della contea del Buckinghamshire, nella parte centro-meridionale dell'Inghilterra, fra Londra e Oxford.
Famosa per il suo mercato, è un luogo estremamente caratteristico in cui si respira un'autentica atmosfera *British*.

Uno dei posti più incantevoli dove imparare l'inglese nel mondo, oltre ai paesi anglosassoni, è **Malta**, che fu colonia britannica dal 1813 al 1964.
L'arcipelago maltese si trova virtualmente al centro del Mediterraneo, Malta è l'isola più grande ed è il centro commerciale, amministrativo e culturale del paese con ben 3 siti UNESCO. **Gozo** è la seconda isola per dimensioni ed è più rurale, caratterizzata da pesca, turismo, artigianato e agricoltura. **Comino**, la più piccola, è perlopiù disabitata.

Granada

E' facile innamorarsi di Granada, del suo clima, della sua gente, delle sue strade e dei suoi monumenti. Granada è una delle città storiche e turistiche più importanti della Spagna. Città vivace e giovane grazie alla sempre più numerosa presenza di studenti universitari provenienti da tutto il mondo. Grazie al suo stile di vita tranquillo e accogliente, una storia affascinante, un clima secco e una posizione geografica particolare, Granada è il luogo ideale dove soggiornare e studiare spagnolo.

LanguagesPoint

Winchester, Lymington e Petersfield

LOCALITA' TRANQUILLE, SICURE E MOLTO *BRITISH*

Questa scuola partner, presente nelle tre località, è stata da noi selezionata per la sua affidabilità. Vanta molti anni d'esperienza e si trova nell'Hampshire, una zona molto tranquilla dell'Inghilterra dove i ragazzi sono al sicuro, immersi in un vero contesto British.

	Winchester, Lymington e Petersfield
LEZIONI	15 ORE SETTIMANALI
ETÀ	14 - 17 ANNI
CLASSI	MAX 15 STUDENTI
LIVELLO	DA A1 A C2
SISTEMAZIONE	FAMIGLIA
PASTI	PENSIONE COMPLETA

	Lezioni tipo
9:00 - 10,00	Migliora il tuo vocabolario: aumenta il numero di vocaboli ed espressioni in lingua inglese e diventa più fluente nella capacità di espressione.
10:15 - 11:15	Presentazioni e dibattiti: insegnante e studenti scelgono insieme degli argomenti di conversazione, preparano delle presentazioni seguite da una discussione.
11:30 - 12:30	Sorpresa: un'attività diversa ogni giorno. Una storia, un mini-dramma, un quiz e altre sorprese.

MOBITOUR

Tempo libero

Ogni pomeriggio dalle 14:00 alle 17:00 sono programmate attività sportive e ricreative per rendere il soggiorno studio indimenticabile.
Calcio, nuoto, film-making, caccia al tesoro, laboratori artistici sono solo alcune delle attività pomeridiane proposte.
Inoltre ogni mercoledì è prevista la serata **"Let's meet up"** in città per integrarsi con i nuovi compagni e con la comunità locale, e poi c'è il **party night** del venerdì.
Infine, le escursioni del giovedì (mezza giornata) e del sabato (giornata intera), varieranno a seconda della località scelta e daranno l'occasione di scoprire posti come Portsmouth, Winchester, Yarmouth, Southampton, Londra, Bath, Stonehenge o l'Isola di Wight.

Alloggio

Sistemazione in famiglia, full board.
Le case delle famiglie ospitanti si trovano nelle vicinanze del centro studi, raggiungibili comodamente a piedi o con i mezzi pubblici.

Turno e prezzi (14 notti)

TURNO	WINCHESTER	LYMINGTON	PETERSFIELD
1° - 23/06/19 - 07/07/19	€ 1.950,00	€ 1.780,00	€ 1.780,00
2° - 07/07/19 - 21/07/19	€ 1.985,00	€ 1.820,00	€ 1.800,00
3° - 21/07/19 - 04/08/19	€ 1.985,00	-	€ 1.800,00

(*) I prezzi si intendono validi al raggiungimento del numero minimo di 10 partecipanti, in caso contrario quotazione su richiesta.

La quota comprende

- **Volo A/R** da Torino con bagaglio a mano e da stiva. Partenza da altri aeroporti su richiesta.
- Transfer da e per l'aeroporto di Gatwick.
- **Corso d'inglese**.
- **Study pack**.
- **Attestato di frequenza**.
- **Attività** pomeridiane organizzate dalla scuola di lingua.
- **Sistemazione** in famiglia in camera doppia.
- Trattamento di **pensione completa** durante tutto il periodo.
- **Group leader** per tutta la durata del soggiorno per gruppi minimo 10 studenti.
- **Assistenza** aeroportuale in partenza e arrivo per individuali e gruppi con meno di 10 studenti.
- **Assicurazione** medico bagaglio.
- **Tasse** e imposte.

La quota non comprende

- Tasse aeroportuali (€ 60,00 circa).
- Transfer da e per l'aeroporto di partenza.
- Attività extra e spese personali.
- Quanto non espressamente indicato ne "La quota comprende".

Supplementi

- Camera singola: € 135,00 a settimana.
- Diete e allergie/intolleranze alimentari (lattosio, celiachia, dieta vegetariana ecc.) € 10,00 al giorno.

Opzioni su richiesta

- Work experience per i ragazzi con più di 16 anni.
- Soggiorni individuali di più settimane o nel periodo 14-28 luglio.
- Partenze da altri aeroporti.

Winchester

FULL IMMERSION INDIVIDUALE CON L'INSEGNANTE PRESSO LA FAMIGLIA OSPITANTE

La formula applicata da questa scuola è molto particolare; permette infatti di combinare il soggiorno presso famiglia con lezioni svolte presso l'abitazione della famiglia che ospita lo studente; l'insegnante o gli insegnanti si coordinano con la famiglia per offrire una vera esperienza di vita e di studio esclusivamente in lingua inglese.

	Winchester
ETÀ	18+
CLASSI	INDIVIDUALI 1:1 O SEMI-INDIVIDUALI 2:1
LIVELLO	DA A1 A C2
SISTEMAZIONE	FAMIGLIA IN CAMERA SINGOLA STANDARD CON BAGNO PRIVATO
PASTI	PENSIONE COMPLETA
CARATTERISTICHE DEL CORSO	L'INSEGNANTE SI RECA PRESSO LA FAMIGLIA OSPITANTE PER LEZIONI INDIVIDUALI O PER DUE STUDENTI, MIRATE E INTENSIVE, CON UNA FORMULA PERSONALIZZATA. SI PUÒ INFATTI SCEGLIERE TRA I CORSI DI: BUSINESS ENGLISH, GENERAL ENGLISH O UN MIX DI ENTRAMBI, O LA PREPARAZIONE IELTS. SU RICHIESTA È ANCHE POSSIBILE COMBINARE AL MEGLIO QUESTA ESPERIENZA CON 1 O 2 ORE EXTRA DI LEZIONE AL GIORNO (CON DUE INSEGNANTI). OPPURE ATTIVITÀ POMERIDIANE COME: **WORK EXPERIENCE** **WALK&TALK** (SCOPERTA DELL'ENTROTERRA ATTRAVERSO PASSEGGIATE CON L'INSEGNANTE) **CULTURAL EXCURSION** (VISITA DELLE CITTÀ E LUOGHI DI INTERESSE CON UN INSEGNANTE-GUIDA) **ART** (ATTIVITÀ ARTISTICHE CON INSEGNANTE-ARTISTA MADRELINGUA).

Prezzo (*)

INDIVIDUALI 1:1	SEMI-INDIVIDUALI 2:1
A partire da € 1.050,00 a settimana	A partire da € 700,00 a settimana

(*) Costi attività extra da quantificare secondo richiesta e combinazione.

La quota comprende

- **Corso d'inglese**.
- **Study pack**.
- **Attestato** di frequenza.
- **Sistemazione** in camera singola o doppia.
- Trattamento di **pensione completa** durante tutto il periodo.
- **Assicurazione** medico bagaglio.
- Tasse e imposte.

La quota non comprende

- Volo areo A/R.
- Transfer aeroportuali
- Attività extra e spese personali
- Quanto non espressamente indicato ne "La quota comprende".

LanguagesPoint

Buckingham

STOWE SUMMER SCHOOL CAMP
UN TIPICO COLLEGE INGLESE

Il campus estivo è immerso in un bellissimo comprensorio nel verde della campagna inglese. È dotato di tutte le attrezzature, campi sportivi, piscina e sale ricreative per attività di gruppo.

	Sixth Forum Summer	All English Exam
LEZIONI	25,5 ORE SETTIMANALI	21 ORE SETTIMANALI
ETÀ	16 - 17 ANNI	16 - 17 ANNI
CLASSI	MAX 12 STUDENTI	MAX 12 STUDENTI
LIVELLO	DA B1 A C2	DA B2 A C2
SISTEMAZIONE	COLLEGE	COLLEGE
PASTI	PENSIONE COMPLETA	PENSIONE COMPLETA

	Caratteristiche del corso	
	Molto intensivo, specifico per lo studio dell'inglese rivolto alla futura scelta di facoltà universitarie. Esempi: *Business Studies & Micro-economics* o *Science, Technology, Engineering and Medicine* o *IELTS Exam preparation*	Molto intensivo, specifico per la preparazione di FCE e CAE, con possibilità (su richiesta) di sostenere l'esame in loco alla fine del soggiorno.

MOBITOUR

Giornata tipo	Sixth Forum Summer	All English Exam
8:00	Colazione	Colazione
9:00 - 9:30	Text of the Day	Briefing mattutino
9:30-10:30	Business, Scienza o preparazione IELTS	Language structure
10:45-11:45	Academic skills	Language skills
12:00-13:00	Business, Scienza o preparazione IELTS	Exam skills
13:00-13:45	Pranzo	Pranzo
14:00-15:00	Analysis and persuasion skills	Compiti o ripasso
15:15-16:15	Dibattiti o presentazioni	Exam strategies
16:15-18:00	Multi sport o arte	Active session
18:30-19:00	Cena	Cena
19:15-20:15	Compiti o tempo libero	Team-lead
20:30-22:00	Attività serali	Attività serali
23:00	Buonanotte	Buonanotte

Tempo libero

Tutte le attività, scolastiche ed extrascolastiche, avranno luogo all'interno del college sotto la supervisione di personale qualificato.
Nel corso della settimana tipo si svolgeranno due escursioni: una di un'intera giornata e l'altra di mezza.

Alloggio

La sistemazione è prevista all'interno di un bellissimo college dall'aspetto tipicamente inglese, supervisionato 24 ore su 24.
Potrete alloggiare in camera doppia o singola senza supplemento.
Sistemazione in pensione completa.

	Turno e prezzi (13 notti)	
TURNO	SIXTH FORUM SUMMER	ALL ENGLISH EXAM
1° - 07/07/19 - 20/07/19	€ 3.370,00	€ 2.980,00
2° - 21/07/19 - 03/08/19	€ 3.370,00	€ 2.980,00

La quota comprende

- **Corso d'inglese**.
- **Study pack**.
- **Attestato** di frequenza.
- **Attività** pomeridiane organizzate dalla scuola di lingua.
- **Transfer** dall'**aeroporto di Gatwick** negli orari 10:00-19:00 e per l'aeroporto negli orari 12:00-19:00.
- **Sistemazione in college** in camera doppia o singola (senza supplemento).
- **Cambio menu** per diete particolari e allergie/intolleranze alimentari (lattosio, celiachia, dieta vegetariana ecc.).
- Trattamento di **pensione completa** durante tutto il periodo.
- **Assistenza** aeroportuale in partenza e arrivo.
- **Assicurazione** medico bagaglio.
- Tasse e imposte.

La quota non comprende

- Volo A/R.
- Transfer in orari diversi da quelli sopra specificati.
- Transfer da e per l'aeroporto di partenza.
- Attività extra e spese personali.
- Quanto non espressamente indicato ne "La quota comprende".

LanguagesPoint

Londra, Oxford, Cambridge

STUDIARE INGLESE IN UN CONTESTO ELEGANTE

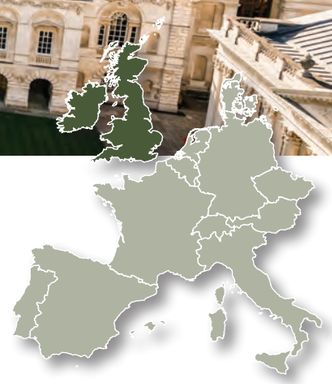

Le sedi di questa scuola partner si trovano in palazzi d'epoca dall'atmosfera molto British, nel cuore delle rispettive città. La scuola è nota per la sua professionalità, per la sua innovazione e per la sua capacità di porre gli studenti al centro del progetto formativo.

	English World	Mini Group ClasSix
ETÀ	18+	18+
CLASSI	MAX 12 STUDENTI	MAX 6 STUDENTI AL MATTINO MAX 12 STUDENTI AL POMERIGGIO
LIVELLO	DA A1 A C2	DA A2 A C2
SISTEMAZIONE	RESIDENCE	RESIDENCE
PASTI	RESIDENCE CON USO CUCINA	RESIDENCE CON USO CUCINA

	Caratteristiche del corso	
	25 ore di lezione settimanali. Questo programma propone cinque moduli giornalieri, ideati per dare le competenze per utilizzare con sicurezza l'inglese in un contesto internazionale: *Skills Training:* usare la lingua in modo pratico a seconda delle necessità e degli obiettivi. *Accuracy in Grammar:* perfezionare le strutture linguistiche ed eliminare gli errori più comuni. *Knowledge for a Global Community* è il vero cuore del corso, in cui vengono proposti lavori di ricerca individuale e di gruppo su vari argomenti di attualità e culturali. *Language Focus:* sviluppare le capacità di lettura, ascolto, scrittura e studio in lingua inglese. *Confident Spoken Performance:* laboratorio utile per acquisire maggiore confidenza con la lingua attraverso mini-giochi di ruolo, presentazioni e attività di public speaking.	**25 ore di lezione settimanali.** Programma di apprendimento intensivo adatto a professionisti o uomini d'affari, basato su cinque sessioni giornaliere: *Task Knowledge:* focus su come comunicare durante riunioni d'affari e negoziazioni e migliorare la capacità di esprimere concetti complessi in inglese. Active Scenario: utilizzare l'inglese all'interno di un lavoro di gruppo dinamico. *Knowledge for the Professional Community:* sviluppare l'inglese con particolare riferimento alle abilità interpersonali da usare sul luogo di lavoro (leading, managing e project management). *Language Focus:* consolidamento delle competenze linguistiche specifiche. *Confident Spoken Performance:* parlare con sicurezza in diversi contesti. La sessione si focalizza anche sull'uso della PNL.

MOBITOUR

Giornata tipo	English World	Mini Group ClasSix
8:45 - 9:00	Briefing mattutino	Briefing mattutino
9:00 - 10:00	Skills Training	Task Knowledge
10:00 - 10:15	Pausa	Pausa
10:15 - 11:15	Accuracy in Grammar	Active Scenario
11:15 - 11:30	Pausa	Pausa
11:30 - 12:30	Knowledge for a Global Community	Knowledge for the Professional Community
12:30 - 13:30	Pranzo	Pranzo
13:30 - 14:30	Language Focus	Language Focus
14:30 - 14:45	Pausa	Pausa
14:45 - 15:45	Confident Spoken Performance	Confident Spoken Performance

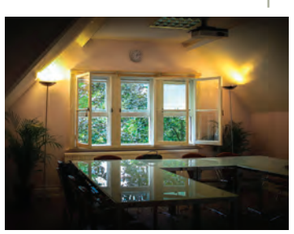

Tempo libero

Durante il tempo libero, gli studenti potranno scoprire la città, o raggiungere altre celebri destinazioni dell'Inghilterra.

Alloggio

Tutti gli alloggi sono situati in posizione strategica, vicino al centro città. ***Summer residence:*** camera singola con bagno privato, le altre aree (inclusa la cucina) sono condivise con gli altri studenti. Cucina privata solo a Londra, trattamento B&B solo a Cambridge. Tutti i residence sono situati nelle vicinanze della scuola e in posizione centrale, anche a Londra.

	Turno e prezzi (14 notti)					
TURNO	LONDRA		OXFORD		CAMBRIDGE	
	English World	ClasSix	English World	ClasSix	English World	ClasSix
1° - 23/06/19 - 07/07/19	**€ 2.595,00**	**€ 3.050,00**	**€ 2.615,00**	**€ 3.030,00**	**€ 2.410,00**	**€ 2.840,00**
2° - 07/07/19 - 21/07/19	**€ 2.630,00**	**€ 3.085,00**	**€ 2.645,00**	**€ 3.060,00**	**€ 2.445,00**	**€ 2.875,00**
3° - 21/07/19 - 04/08/19	**€ 2.630,00**	**€ 3.085,00**	**€ 2.645,00**	**€ 3.060,00**	**€ 2.445,00**	**€ 2.875,00**

La quota comprende

- **Volo A/R** da Torino con bagaglio a mano e da stiva. Partenza da altri aeroporti su richiesta.
- **Transfer** da e per l'aeroporto di Gatwick.
- **Corso d'inglese**.
- **Welcome pack**.
- **Attestato** di frequenza.
- **Sistemazione** in residence in camera singola, come da descrizione di cui sopra in base alla destinazione scelta.
- Cambio settimanale asciugamani e lenzuola.
- **1 notte extra** nel residence a Londra o 1 notte extra in hotel a Londra + **trasferimento** da Oxford/Cambridge.
- Biglietto sightseeing a Londra.
- Un biglietto giornaliero della metropolitana di Londra.
- Assicurazione medico bagaglio.
- Tasse e imposte.

La quota non comprende

- Transfer da e per l'aeroporto di partenza.
- Attività extra e spese personali.
- Tasse aeroportuali (€ 60,00 circa).
- Quanto non espressamente indicato ne "La quota comprende".

Opzioni su richiesta

- Formula **English World A.M.** meno impegnativa (lezioni al mattino con pomeriggio libero).
- Sistemazione più economica in:
  Standard Residence (camera doppia con bagno condiviso e uso cucina).
  Ensuite Homestay (camera singola in famiglia con bagno privato e trattamento di mezza pensione).
  Homestay (camera singola in famiglia con bagno in comune e trattamento di mezza pensione).
- Partenze da altri aeroporti e in altri periodi dell'anno.

Londra e Oxford

SVILUPPA LE TUE COMPETENZE PROFESSIONALI

Corsi di alto livello proposti a coloro che desiderano investire parte delle loro vacanze in un soggiorno studio specifico in l'ambito legale o manageriale.

	Legal English Londra	Leadership & Management Oxford
ETÀ	25+	21+
CLASSI	MAX 6 STUDENTI AL MATTINO MAX 12 STUDENTI AL POMERIGGIO	MAX 6 STUDENTI AL MATTINO MAX 12 STUDENTI AL POMERIGGIO
LIVELLO	DA B1 A C2	DA B1 A C2
SISTEMAZIONE E PASTI	A SCELTA CAMERA *STANDARD* O *ENSUITE* IN: • RESIDENCE CON USO CUCINA • FAMIGLIA CON TRATTAMENTO MEZZA PENSIONE	A SCELTA CAMERA *STANDARD* O *ENSUITE* IN: • RESIDENCE CON USO CUCINA • FAMIGLIA CON TRATTAMENTO MEZZA PENSIONE

	Caratteristiche del corso	
	25 ore di lezione settimanali. Corso dedicato a coloro che desiderano migliorare il proprio inglese in abito legale. Verranno presi in esame documenti e casi reali. Il vocabolario giuridico viene consolidato durante la lezione *Task Knowledge* e comprende lezioni di diritto civile, internazionale e penale. La lezione *Knowledge for the Professional Community* aiuta, invece, a sviluppare la propria abilità nelle comunicazioni internazionali. Il corso prevede inoltre una visita ai tribunali di Londra ed è possibile, su richiesta, sostenere l'esame TOLES *(Test of Legal English Skills)* al termine del corso.	**25 ore di lezione settimanali.** Corso di altissimo livello volto a migliorare notevolmente le capacità di comunicazione in inglese ed elaborare strategie su come persuadere o responsabilizzare colleghi e collaboratori. Verranno presi in esame casi reali e situazioni autentiche per contestualizzare sin da subito ciò che viene insegnato. Gli studenti verranno spronati a risolvere diversi scenari che si possono incontrare nella vita lavorativa, come: comunicare un cambiamento, mediare un conflitto professionale, gestire una trattativa, proporre e mantenere una nuova visione professionale.

Turno e prezzi (13 notti)

TURNO	LEGAL ENGLISH - LONDRA	TURNO	LEADERSHIP & MANAGEMENT - OXFORD
1° - 07/07/19 - 20/07/19	a partire da **€ 2.530,00**	1° - 07/07/19 - 20/07/19	a partire da **€ 2.630,00**
2° - 11/08/19 - 24/08/19	a partire da **€ 2.530,00**	2° - 04/08/19 - 17/08/19	a partire da **€ 2.630,00**

La quota comprende

- **Corso d'inglese**.
- **Study pack**.
- **Attestato** di frequenza.
- **Sistemazione** in famiglia o in residence con uso cucina.
- **Assicurazione** medico bagaglio.
- Tasse e imposte.

La quota non comprende

- Volo areo A/R.
- Transfer aeroportuali
- Attività extra e spese personali
- Quanto non espressamente indicato ne "La quota comprende".

Londra, Bournemouth, Brighton, Edinburgo

VIVI E IMPARA A CASA DELL'INSEGNANTE

Una full immertion di lingua e cultura sempre più apprezzata per l'intensa esperienza di soggiornare ospite dell'insegnante.

ETÀ	18+
CLASSI	INDIVIDUALI 1:1 O SEMI-INDIVIDUALI 2:1
LIVELLO	DA A1 A C2
PASTI	PENSIONE COMPLETA
CARATTERISTICHE DEL CORSO	IL PROGRAMMA È COSTRUITO SU MISURA A TU PER TU CON L'INSEGNANTE E LE LEZIONI INDIVIDUALI SONO MIRATE ALLO SVILUPPO DELLE COMPETENZE CHE SI CONSIDERANO PIÙ IMPORTANTI. OLTRE ALLE LEZIONI, SI AVRANNO MILLE OCCASIONI PER PARLARE INGLESE: DURANTE TUTTI I PASTI E LE VARIE ATTIVITÀ QUOTIDIANE.

Prezzo

a partire da € 1.530,00 a settimana (*)

(*) riduzione per più settimane.

La quota comprende

- **Corso d'inglese**.
- **Study pack**.
- **Attestato** di frequenza.
- **Sistemazione** a casa dell'insegnante.
- Trattamento di **pensione completa** durante tutto il periodo.
- **Assicurazione** medico bagaglio.
- Tasse e imposte.

La quota non comprende

- Volo areo A/R.
- Transfer aeroportuali
- Attività extra e spese personali
- Quanto non espressamente indicato ne "La quota comprende".

Opzioni su richiesta

- Corsi per ragazzi 13-17 anni

LanguagesPoint

Residential Course

UN'ESPERIENZA ESCLUSIVA

Una nota particolare alla **Trebinshun House** *che*
è nostra scuola partner da più di 20 anni,
un luogo veramente unico.
Un contesto esclusivo sia per la formula dei corsi che per la location.

	Standard Combination Course	Intensive Combination Course
ETÀ	21+	21+
CLASSI	MAX 4 STUDENTI	MAX 4 STUDENTI
LIVELLO	DA A2 A C2	DA A2 A C2
SISTEMAZIONE	COMPRENSORIO CASA PADRONALE	COMPRENSORIO CASA PADRONALE
PASTI	PENSIONE COMPLETA (VINI COMPRESI)	PENSIONE COMPLETA (VINI COMPRESI)
PERIODO	TUTTO L'ANNO	TUTTO L'ANNO
	Caratteristiche del corso	
	7,5 ore di lezioni individuali. 15 ore di lezioni collettive in gruppo di max 4 studenti. 7,5 ore di autoapprendimento guidato.	15 ore di lezioni individuali. 15 ore di lezioni collettive in gruppo di max 4 studenti.

MOBITOUR

Le aule studio e l'alloggio sono situati nello stesso comprensorio. Nel corso del soggiorno si parlerà inglese dal momento della colazione fino alle attività serali proposte dopo cena, con la presenza costante di almeno un insegnante. Una vera full immersion e un'esperienza di vita in ambiente British, che consente anche di confrontarsi con gli altri studenti che provengono da diverse realtà aziendali di tutto il mondo.

Caratteristiche Combination Courses

All'inizio di ogni corso viene svolta un'analisi delle esigenze di apprendimento e del livello linguistico di ciascuno. Lezioni individuali per colmare personali lacune, lezioni collettive in mini-gruppi, ideali per migliorare l'esposizione orale e l'ascolto. Durante le lezioni si possono perfezionare competenze commerciali quali: condurre negoziazioni, fare presentazioni, condurre tele-videoconferenze, scrivere mail e report. Gli insegnanti sono altamente qualificati con esperienza anche in ambito commerciale ed imprenditoriale. Le lezioni iniziano il lunedì mattina e terminano il venerdì con il pranzo di saluto.

Tempo libero

Trebinshun House è immersa in un suggestivo paesaggio naturale in una bellissima zona di campagna, il che permette di fare passeggiate, andare in bicicletta, giocare a golf, fare equitazione, pescare o svolgere altre attività all'aperto. Il centro offre anche una piccola sala fitness e la sauna. Durante il tempo libero è possibile visitare i punti d'interesse della zona, fare shopping, rilassarsi davanti al caminetto in inverno oppure giocare a biliardo nell'apposita sala con a disposizione un'ottima scelta di whiskies.

Alloggio

La casa padronale è situata in una piccola tenuta con grandi giardini in una bellissima vallata molto silenziosa. Tutte le camere, dotate di bagno privato, sono estremamente comode e arredate con gusto per fare sentire gli ospiti totalmente a proprio agio. Su richiesta, sono disponibili camere suite. Tutti i pasti, dalla classica colazione all'inglese, ai dolci fatti in casa serviti nel pomeriggio, alle cene al lume di candela, vengono preparati in loco da uno chef selezionato, scelta di vini e menù di altissima qualità tutto incluso.

	Prezzi a settimana	
PERIODO	STANDARD COMBINATION COURSE	INTENSIVE COMBINATION COURSE
Ottobre-maggio 2019	€ 2.345,00	€ 2.630,00
Giugno-settembre 2019	€ 2.845,00	€ 3.170,00

La quota comprende

- **Sistemazione** in camera singola standard.
- Trattamento di **pensione completa** dalla cena della domenica al pranzo del venerdì (incluso vino e bevande ai pasti).
- **Corso d'inglese**.
- Tutte le **attività** dopo le lezioni pomeridiane prima di cena.
- Materiale didattico e **attestato** di frequenza corso.
- Servizio lavanderia.
- Uso delle aree comuni (inclusa sala biliardo, fitness e sauna).
- **Assicurazione** medico bagaglio / Tasse e imposte.

Opzioni su richiesta

- Corsi 100% individuali consigliati per studenti principianti A1 o alternati a settimane **combination courses**, preventivo su richiesta.

La quota non comprende

- Viaggio aereo A/R.
- Transfer da e per l'aeroporto di partenza.
- Transfer da e per l'aeroporto/stazione di arrivo.
- Spese personali.
- Quanto non espressamente indicato ne "La quota comprende".

Supplementi

- € 380,00 per camera suite.
- € 130,00 a notte per pernottamenti, cene e colazioni extra senza lezioni (€ 150,00 in camera suite).

CONSIGLIATO DA NOI

Proseguite e completate questo soggiorno unico nel suo genere con un weekend o più giorni a Londra.
Se soggiornate due settimane vi organizziamo anche un weekend intermedio a Bath.
Il tutto per porre un sigillo reale ad una già entusiasmante esperienza (*).

Corso di 1 settimana - Weekend a Londra / Include

Trasferimento da Brecon a Londra, 2 notti in hotel a Londra con trattamento di B&B, sightseeing a Londra (hop-on-hop-off), trasferimento in aeroporto a Londra.

Corso di 2 settimane - 1° weekend a Bath - 2° weekend a Londra / Include

Trasferimento da Brecon a Bath, 2 notti in hotel a Bath, trasferimento da Bath a Brecon, a fine della seconda settimana trasferimento da Brecon a Londra, 2 notti in hotel a Londra con trattamento di B&B, sightseeing a Londra (hop-on-hop-off), trasferimento in aeroporto a Londra.

(*) Costi da quantificare secondo esigenze.

LanguagesPoint

Malta NON TUTTE LE AULE HANNO PARETI

La nostra scuola partner di Malta è una delle più antiche dell'isola, vanta oltre 50 anni di esperienza ed è una delle scuole fondatrici del FELTOM, un'organizzazione che riunisce tutte le scuole di lingua inglese del paese. Collegata all'Università di Malta, possiede un proprio campus residenziale con spazi ben distinti secondo l'età degli ospiti.

	TS – Teens Summer Adventure Holiday	TE - Teens English Adventure Holiday
ETÀ	14 - 17 ANNI	14 - 17 ANNI
CLASSI	-	MIN 12 MAX 15 STUDENTI
LIVELLO	DA A2 A C2	DA A1 A C2
SISTEMAZIONE	RESIDENCE	RESIDENCE
PASTI	PENSIONE COMPLETA	PENSIONE COMPLETA

	Caratteristiche del corso	
	Ogni settimana: 5 attività mattutine + 5 attività pomeridiane + 5 attività serali. Formula di soggiorno più vacanziera con attività all'aperto, sport e visite ai principali luoghi d'interesse della città. Lo scopo di questo corso è quello di far imparare l'inglese senza stare in aula, ma solo mediante la pratica quotidiana della lingua insieme agli animatori/insegnanti e ai nuovi amici che si incontrano.	**Ogni settimana**: 20 lezioni di General English al mattino + 5 attività pomeridiane + 5 attività serali. Formula più classica con lezioni d'inglese moderne e interattive che renderanno l'apprendimento della lingua pratico e divertente, e integrata nel pomeriggio da attività ludiche e sportive in lingua.

Entrambi i soggiorni prevedono

Escursione di una giornata
a La Valletta per scoprire il suo ricco patrimonio culturale.

Attività pomeridiane
Attività sportive in spiaggia, visite di Malta per scoprire le sue bellezze o giochi e attività interattive.

Attività serali
Networking party, barbecue in spiaggia con dj, night swim, party internazionale con tutti gli studenti di Malta, giochi, concorsi e molto altro.

MOBITOUR

Tempo libero

Il campus è situato a pochi passi dal lungomare di Sliema/Gzira, permette ai ragazzi di svolgere tutte le attività ricreative organizzate all'interno del campus e di raggiungere la spiaggia e le principali attrazioni della città, sempre supervisionati dal personale interno..

Alloggio

L'alloggio si trova in un bellissimo campus abitato da studenti provenienti da ogni parte del mondo. Il campus è situato a soli 10 minuti a piedi dalla scuola di lingua.
Supervisionato 24 ore su 24 e dotato di tutti gli impianti per le attività sportive e ludiche e di aria condizionata. Si offre un ricco buffet a colazione, e pranzi e cene preparati al momento, assicurando una qualità del soggiorno superiore a qualsiasi altra scuola presente a Malta.

	Turno e prezzi(*) (14 notti)	
TURNO	TS - TEENS SUMMER ADVENTURE HOLIDAY	TE - TEENS ENGLISH ADVENTURE HOLIDAY
1° - 29/06/19 - 13/07/19	€ 1.875,00	€ 1.940,00
2° - 13/07/19 - 27/07/19	€ 1.845,00	€ 1.900,00
3° - 27/07/19 - 10/08/19	€ 1.820,00	€ 1.900,00

(*) I prezzi si intendono validi al raggiungimento del numero minimo di 10 partecipanti, in caso contrario quotazione su richiesta.

La quota comprende

- **Volo** A/R da Torino con bagaglio a mano e da stiva. Partenza da altri aeroporti su richiesta.
- **Transfer** da e per l'aeroporto di Malta.
- **Corso d'inglese**.
- **Welcome pack**.
- **Attestato** di frequenza.
- Sistemazione in residence.
- Trattamento di **pensione completa** durante tutto il periodo.
- **Attività** pomeridiane e serali organizzate dalla scuola.
- **Group leader** per tutta la durata del soggiorno per gruppi minimo 10 studenti.
- **Assistenza** aeroportuale in partenza e arrivo per individuali e gruppi di meno di 10 studenti.
- **Assicurazione** medico bagaglio. / • Tasse e imposte.

La quota non comprende

- Tassa di iscrizione € 75,00.
- Tasse aeroportuali € 70,00 circa.
- Transfer da e per l'aeroporto di partenza.
- Attività extra e spese personali.
- Quanto non espressamente indicato ne "La quota comprende".

Supplementi

- Diete e allergie/intolleranze alimentari (lattosio, celiachia, dieta vegetariana ecc.) € 6,00 al giorno.

Opzioni su richiesta

- Sistemazione in famiglia (solo per il soggiorno TE).
- Soggiorni individuali di più settimane o nel periodo 10 – 31 agosto 2019.
- Partenze da altri aeroporti.

LanguagesPoint

Malta L'INGLESE SU MISURA PER TE E LA TUA FAMIGLIA

Corsi d'inglese per adulti nella soleggiata Malta, una pausa produttiva con la possibilità di scegliere un corso di General, Business *o* Professional English *disponibili in ogni periodo dell'anno.*

	General English	Business English	Professional English
ETÀ	18+	18+	18+
CLASSI	3-8 STUDENTI	3-5 STUDENTI	LEZIONI INDIVIDUALI
LIVELLO	DA A2 A C1	DA A2 A C2	DA A2 A C2
SISTEMAZIONE	CAMPUS-RESIDENCE	CAMPUS-RESIDENCE	CAMPUS-RESIDENCE
PASTI	COLAZIONE	COLAZIONE	COLAZIONE

	Caratteristiche del corso		
	Si può scegliere tra 20, 25 o 30 lezioni settimanali. Classi di dimensioni ridotte permettono davvero di conoscere meglio i compagni di classe e di sviluppare amicizie internazionali durature tutto il soggiorno. Per il vostro tempo libero potrete programmare una serie di attività da soli o scegliere tra le varie proposte della scuola.	Corso per migliorare il proprio inglese in ambito business, imparando a usare la lingua in casi concreti (es. scrittura di un report, condurre negoziazioni, presentazioni ,ecc.). Per livello A2: 10 o 20 lezioni di *Business English* + 10 o 20 lezioni di *General English*. Per i livelli B1 e superiori: 20 o 30 lezioni di solo *Business English*. È inoltre possibile aggiungere 10, 20 o 30 lezioni al corso per migliorare ulteriormente il livello d'inglese.	Corso su misura, creato a seconda del settore d'interesse e dei personali obiettivi di carriera. Per tutti i livelli: 5 o 10 lezioni di *Professional English* e 20 o 30 lezioni di *Intensive General English*.

MOBITOUR

Turno e prezzi (a settimana)			
PERIODO	GENERAL ENGLISH	BUSINESS ENGLISH	PROFESSIONAL ENGLISH
Giugno-agosto (*)	a partire da € 550,00	a partire da € 700,00	a partire da € 900,00

(*) Quotazione per altri periodi da valutare

FAMILY PROGRAMME

Per chi desidera condividere quest'esperienza a Malta con la sua famiglia, è possibile combinare i corsi sopraelencati con quelli di seguito, adatti a bambini e ragazzi di tutte le età. Formula ideata per farvi trascorrere una vacanza con la vostra famiglia nella soleggiata Malta, studiando inglese la mattina e rilassandovi nel pomeriggio. (*).

- **3-5 anni**
  Nursery in lingua inglese.
- **6-9 anni**
  20 lezioni individuali settimanali.
- **10-13 anni**
  20 lezioni settimanali individuali (in gruppo solo d'estate).
- **14-17 anni**
  Si può scegliere tra i corsi presentati nelle pagine precedenti **TE** *(Teens English Adventure Holiday)* o **TS** *(Teens Summer Adventure Holiday).*

(*) Quotazione su richiesta in base al numero di persone e alla combinazione scelta.

La quota comprende

- **Corso d'inglese**.
- **Welcome pack**.
- **Attestato** di frequenza.
- **Sistemazione** in campus-residence con angolo cottura e servizi privati.
- Pulizie due volte a settimana.
- **Assicurazione** medico bagaglio.
- Tasse e imposte.

La quota non comprende

- Volo areo A/R.
- Tassa d'iscrizione pari a € 75,00 (una tantum).
- Transfer aeroportuali.
- Attività extra e spese personali.
- Quanto non espressamente indicato ne "La quota comprende".

Malta VACANZA STUDIO CLUB 50+

PERIODI	6 maggio - 31 maggio / 7 ottobre - 1 novembre 2019
ETÀ	50+
CLASSI	MAX 10 STUDENTI
LIVELLO	DA A2 A C2
SISTEMAZIONE	RESIDENCE CON USO CUCINA O HOTEL SU RICHIESTA
PASTI	A SECONDA DELLA SISTEMAZIONE SCELTA

Caratteristiche del corso

Programma con 20 lezioni di *General English* + 5 attività socioculturali per una vacanza-studio riservata a over 50 che desiderano un'esperienza di consolidamento della lingua inglese unita ad una vacanza ricca di attività organizzate ad hoc.

Prezzo

a partire da € 640,00 a settimana

La quota comprende

- **Corso d'inglese**.
- **Study pack**.
- **Attestato** di frequenza.
- **Sistemazione** in campus-residence oppure in hotel.
- Tutte le **attività pomeridiane** organizzate dalla scuola.
- **Assicurazione** medico bagaglio.
- Tasse e imposte.

La quota non comprende

- Volo areo A/R.
- Tassa d'iscrizione pari a € 75,00 (una tantum).
- Transfer aeroportuali.
- Attività extra e spese personali.
- Quanto non espressamente indicato ne "La quota comprende".

Granada STUDIARE SPAGNOLO IN UNA CITTA' GIOVANE, VIVACE E SORPRENDENTE

La nostra scuola partner di Granada, in collaborazione con l'università, è una delle migliori scuole di lingue a Granada, in grado di garantire un soggiorno piacevole e proficuo.
Dal 1992, infatti, offre corsi di lingua spagnola e corsi di lingua e cultura spagnola.
È la combinazione di questi due corsi che rende il centro cosi innovativo e originale; qui gli studenti stranieri possono condividere la loro vita quotidiana con gli studenti spagnoli, per una vera full immersion linguistica e culturale.

	Corso Intensivo di Lingua Spagnola (CILE)	Corso Intensivo di Lingua e Cultura Spagnola (CILYC)
ETÀ	16+	16+
CLASSI	12 STUDENTI	12 STUDENTI
LIVELLO	DA A1(*) A C1 (primo turno) DA A2 A C2 (secondo turno)	DA A2 A C2
SISTEMAZIONE	FAMIGLIA	FAMIGLIA
PASTI	PENSIONE COMPLETA	PENSIONE COMPLETA

Caratteristiche del corso

	Soggiorno di 16 giorni (15 notti). Arrivo 2 giorni prima del corso per effettuare il test di livello il giorno prima. Una giornata dedicata al test di livello della durata di 2-3 ore, poi 4 ore di lezione al giorno per un totale di 40 ore nelle due settimane.	**Soggiorno di 30 giorni** (29 notti) Arrivo 2 giorni prima del corso per effettuare il test di livello il giorno prima. Una giornata dedicata al test di livello della durata di 2-3 ore, poi 22,5 ore a settimana per un totale di 90 ore nelle quattro settimane.

Turno e prezzi

TURNO	CORSO INTENSIVO (CILE)	CORSO INTENSIVO (CILYC)
1° - 02/07/19 - 17/07/19	€ 1.020,00	-
2° - 16/07/19 - 31/07/19	€ 1.020,00	-
3° - 02/07/19 - 31/07/19	su richiesta	€ 2.120,00

(*) Il livello A1 può accedere ai corsi esclusivamente inziando dal 1° turno.

La quota comprende (pagina successiva) ⟶

Granada

La quota comprende

- **Test** di livello effettuato il giorno prima.
- **Corso di spagnolo**.
- **Accesso** libero alla biblioteca del CLM e a quella dell'Università di Granada.
- Accesso **Sala Multimediale** del CLM.
- **Welcome pack**.
- **Attestato** di frequenza.
- **Attività** pomeridiane e serali organizzate dalla scuola.
- **Sistemazione** in famiglia in camera singola.
- Trattamento di **pensione completa** durante tutto il periodo (compresi cambi menù per diete speciali, intolleranze o allergie).
- **Carta dello studente** con libero accesso a tutte le strutture del Centro e dell'Università, riduzioni mensa, attività sportive, sconti presso negozi e attività commerciali convenzionate, biglietti concerti ed eventi sportivi.
- **Assicurazione** medico bagaglio.
- Tasse e imposte.

La quota non comprende

- Volo A/R.
- Transfer aeroportuali.
- Attività extra e spese personali.
- Quanto non espressamente indicato ne "La quota comprende".

Opzioni su richiesta

- 3° turno dal 30 luglio al 14 agosto 2019
- (quotazione su richiesta secondo
- sistemazione alloggio scelta).
- Soggiorni di 4 settimane dal 2 al 31 luglio 2019 per il programma CILE.
- Corsi specifici di preparazione DELE due settimane prima del calendario esami.
- Corsi di spagnolo per affari (CELE) tutto l'anno.
- Alloggio in residence con pensione completa o solo pernottamento.
- Alloggio in appartamenti arredati e forniti di vettovaglie e biancheria per una o due persone
- Alloggio in hotel.

Assicurazione - POLIZZA ASSICURATIVA INCLUSA

Tutti i viaggiatori usufruiscono di una polizza assicurativa Europ Assistance, offerta dal Tour Operator, per le seguenti garanzie:

1) ASSICURAZIONE ASSISTENZA

Assistenza Sanitaria

- Consulenza medica
- Invio di un medico o di una autoambulanza in Italia
- Segnalazione di un medico specialista all'estero
- Rientro sanitario
- Trasporto salma
- Rientro degli altri assicurati
- Viaggio di un familiare
- Accompagnamento dei minori
- Rientro dell'assicurato convalescente
- Prolungamento del soggiorno
- Informazioni e segnalazione di medicinali corrispondenti all'estero
- Interprete a disposizione all'estero
- Anticipo spese di prima necessità (valido solo per gli assicurati residenti in Italia)
- Rientro anticipato
- Anticipo cauzione penale all'estero (valido solo per gli assicurati residenti in Italia)
- Segnalazione di un legale all'estero
- Invio di messaggi urgenti

Assistenza al Veicolo

- Soccorso stradale
- Depannage

Assistenza ai Familiari rimasti a casa

- Consulenza medica
- Invio di un medico o di una autoambulanza in Italia

2) ASSICURAZIONE RIMBORSO SPESE MEDICHE

A seguito di un infortunio e/o malattia improvvisa, **Europ Assistance** rimborsa le Spese mediche, farmaceutiche ed ospedaliere che l'Assicurato deve sostenere per cure o interventi urgenti ricevuti sul posto nel corso del viaggio per i seguenti massimali:

Italia: € 750,00
Europa e Mediterraneo: € 5.000,00
Mondo: € 7.000,00

Per ogni rimborso sarà applicata una franchigia fissa di € 50,00 per ogni Assicurato.

europ assistance you live we care

3) ASSICURAZIONE BAGAGLIO

Europ Assistance assicura il risarcimento dei danni subiti da bagaglio ed effetti personali che l'Assicurato aveva con sè all'inizio del viaggio, inclusi gli abiti, causati da furto, furto con scasso, rapina, scippo, perdita, smarrimento ed avaria fino ad un massimale di € 750,00 per persona in Italia, Europa e Paesi del bacino del Mediterraneo, Mondo.

COME CHIAMARE EUROP ASSISTANCE

In caso di erogazione di prestazioni di Assistenza, la Struttura Organizzativa di Europ Assistance è in funzione 24 ore su 24 a sua disposizione, per intervenire o indicare le procedure più idonee per risolvere nel migliore dei modi qualsiasi tipo di problema oltre ad autorizzare eventuali spese.

IMPORTANTE: non prendere alcuna iniziativa senza avere prima interpellato telefonicamente la Struttura Organizzativa al numero: 02.58.28.65.32

Si dovranno comunicare le seguenti informazioni:

- Tipo di intervento richiesto
- Nome e cognome
- Numero di tessera Europ Assistance
- Indirizzo del luogo in cui ci si trova
- Recapito telefonico

Qualora fosse nell'impossibilità di contattare telefonicamente la Struttura Organizzativa, potrà inviare: un **fax al numero 02.58.47.72.01** oppure un telegramma a **EUROP ASSISTANCE ITALIA S.p.A. - P.zza Trento, 8 - 20135 MILANO**

Europ Assistance per poter erogare le prestazioni/garanzie previste in Polizza deve effettuare il trattamento dei dati dell'Assicurato e a tal fine necessita, ai sensi del Regolamento UE 2016/679 sulla protezione dei dati personali, del suo consenso.
Pertanto l'Assicurato contattando o facendo contattare Europ Assistance, fornisce liberamente il proprio consenso al trattamento dei suoi dati personali anche, laddove necessario, relativi alla salute e a reati e condanne penali, cosi come indicato nell'Informativa sul trattamento dei dati ricevuta.

Il testo delle garanzie e prestazioni di cui ai punti 1, 2 e 3 è da intendersi puramente indicativo.

Effetti e delimitazioni sono elencati nella tessera/libretto condizioni di polizza che saranno consegnati a tutti gli Assicurati partecipanti ai viaggi.

Condizioni di vendita

1. FONTI NORMATIVE
La vendita dei pacchetti turistici descritti sul presente catalogo è disciplinata dagli artt. 32-51 del D. Lgs. 79/2011 (Codice del Turismo, in seguito CdT) come attualmente modificato dal D. Lgs. 62/2018 di attuazione della Direttiva UE 2015/2302 e dalla L.1084/1977 di ratifica ed esecuzione della Convenzione Internazionale relativa al contratto di viaggio (CCV), firmata a Bruxelles il 23/04/1970, nonché dalle disposizioni del Codice Civile in tema di trasporto, appalto di servizi e mandato, in quanto applicabili, e dal Codice della Navigazione (R.D. 327/1942).

2. NOZIONE DI PACCHETTO TURISTICO
Ai sensi dell'art. 33 CdT, per pacchetto turistico si intende la "combinazione di almeno due tipi diversi di servizi turistici ai fini dello stesso viaggio o della stessa vacanza, se si verifica almeno una delle seguenti condizioni:
1) che tali servizi siano combinati da un unico professionista, anche su richiesta del viaggiatore o conformemente a una sua selezione, prima che sia concluso un contratto unico per tutti i servizi;
2) tali servizi, anche se conclusi con contratti distinti con singoli fornitori di servizi turistici, siano:
   2.1) acquistati presso un unico punto vendita e selezionati prima che il viaggiatore acconsenta al pagamento;
   2.2) offerti, venduti o fatturati a un prezzo forfettario o globale;
   2.3) pubblicizzati o venduti sotto la denominazione "pacchetto" o denominazione analoga;
   2.4) combinati dopo la conclusione di un contratto con cui il professionista consente al viaggiatore di scegliere tra una selezione di tipi diversi di servizi turistici, oppure acquistati presso professionisti distinti attraverso processi collegati di prenotazione per via telematica ove il nome del viaggiatore, gli estremi del pagamento e l'indirizzo di posta elettronica siano trasmessi dal professionista con cui sia concluso il primo contratto a uno o più professionisti e il contratto con quest'ultimo o questi ultimi professionisti sia concluso al più tardi 24 ore dopo la conferma della prenotazione del primo servizio turistico.

3. COMPRAVENDITA
La proposta di compravendita dovrà essere redatta su apposito modulo contrattuale, se del caso elettronico, compilato in ogni sua parte e sottoscritto dal cliente, che ne riceverà copia. L'organizzatore fornirà prima della partenza le indicazioni relative al pacchetto turistico non contenute nei documenti contrattuali, negli opuscoli ovvero in altri mezzi di comunicazione scritta, in regolare adempimento degli obblighi previsti a proprio carico dall'art. 36, comma 8, CdT.
Il contratto costituisce titolo per accedere eventualmente al Fondo di Garanzia di cui al successivo art.14.

4. PAGAMENTO
All'atto della prenotazione il pagamento dovrà essere cosi effettuato: tour di 1 giorno: pagamento totale dell'importo dovuto; tour di 2 giorni in poi: dovrà essere versato un acconto pari al 30% della quota di partecipazione e il saldo almeno 30 giorni prima della partenza del viaggio. Per le iscrizioni effettuate nei 30 giorni precedenti la partenza dovrà essere versato l'intero ammontare al momento della prenotazione.

5. VARIAZIONI
Ai sensi dell'art. 41 del CdT l'organizzatore, prima della partenza, ha facoltà di modificare in modo significativo il programma di viaggio, comunicando immediatamente queste modifiche al turista in forma scritta. Ove il turista non accetti la suddetta proposta di modifica, potrà recedere senza pagamento di penali e ha diritto di usufruire di un altro pacchetto turistico ove l'organizzatore sia in grado di offrirglielo, oppure gli è rimborsata, nei termini di legge, la somma già corrisposta comprensiva di quota di gestione pratica. Il turista comunica la propria scelta all'organizzatore o all'intermediario entro due giorni lavorativi dal momento in cui ha ricevuto l'avviso. In difetto di comunicazione entro il termine suddetto, la proposta formulata dall'organizzatore si intende accettata.
Dopo la partenza, ove una parte essenziale dei servizi previsti dal contratto non possa essere effettuata, l'organizzatore predisporrà soluzioni alternative adeguate per la prosecuzione del viaggio. L'organizzatore si riserva altresi la facoltà di modificare la quota di partecipazione al viaggio, fino a 20 giorni prima della partenza e in ogni caso in misura non superiore all'8% del costo globale originario.

6. RECLAMI
Ogni mancanza nell'esecuzione del contratto deve essere contestata senza ritardo affinché l'organizzatore, il suo rappresentate locale o l'accompagnatore vi pongano tempestivamente rimedio. Il viaggiatore può altresi porgere reclamo mediante invio di raccomandata A/R all'organizzatore o al venditore entro e non oltre 10 giorni lavorativi dalla data di rientro del viaggio. Tuttavia, l'organizzatore andrà considerato esente da qualunque responsabilità per gli eventi che siano stati contestati solo al rientro e che avrebbero potuto trovare rimedio qualora evidenziati agli operatori nel corso del viaggio

7. LIMITE DEL RISARCIMENTO
Il risarcimento dovuto all'organizzatore per danni alla persona non potrà in alcun caso essere superiore ai limiti previsti dalle convenzioni internazionali di cui siano parte l'Italia e l'Unione Europea in riferimento alle prestazioni il cui inadempimento ne ha determinato la responsabilità (artt. 1783 e 1784 del Codice Civile).

8. OBBLIGO DI ASSISTENZA
L'organizzatore è tenuto a prestare le misure di assistenza al viaggiatore imposte dal criterio di diligenza professionale esclusivamente in riferimento agli obblighi a proprio carico per disposizione di legge o di contratto. L'organizzatore e l'intermediario sono esonerati dalle rispettive responsabilità (artt. 11 e 12), quando la mancata o inesatta esecuzione del contratto è imputabile al viaggiatore o è dipesa da circostanze imprevedibili o di forza maggiore.

9. RICHIESTE PARTICOLARI E OBBLIGHI DEL TURISTA
Il viaggiatore è tenuto a far presente per iscritto le sue particolari esigenze al momento della prenotazione. **Mobitour** si riserva di accettare dette particolari richieste, dopo aver verificato le disponibilità dei fornitori che dovranno erogare le prestazioni. **Mobitour** farà prevenire quanto prima al viaggiatore una comunicazione relativa ad eventuali costi supplementari originati da dette richieste, sempre che le stesse siano realizzabili. I viaggiatori hanno l'obbligo di comunicare la propria cittadinanza, se diversa da quella italiana, e dovranno essere muniti di passaporto individuale o di altro documento valido per tutti i paesi toccati dall'itinerario, nonché di visti di soggiorno o di transito e/o certificati sanitari, ove richiesti. Per quanto riguarda l'espatrio di minori di anni 14 e l'espatrio di minori per i quali è necessaria l'autorizzazione emessa dall'Autorità Giudiziaria, dovranno essere seguite le prescrizioni indicate sul sito della Polizia di Stato *http://poliziadistato.it/articolo/191/*. I viaggiatori reperiranno le informazioni presso i canali governativi e provvederanno, prima della partenza, a verificarne l'aggiornamento presso le competenti autorità.

10. CESSIONE DELLA PRENOTAZIONE
Il viaggiatore che sia nell'impossibilità di usufruire del viaggio prenotato, può cedere la propria prenotazione ad una persona che soddisfi tutte le condizioni richieste per il viaggio dopo averne informato **Mobitour** a mezzo lettera raccomandata A/R, che dovrà prevenire entro e non oltre 4 giorni lavorativi prima della partenza indicando le generalità del cessionario. Esclusi viaggi comprensivi di volo aereo il viaggiatore cedente ed il cessionario sono solidamente responsabili per il pagamento del saldo del prezzo e delle spese ulteriori eventualmente derivanti dalla cessione.

11. RECESSO DEL VIAGGIATORE
Ai sensi degli artt. 41-42 del CdT, il viaggiatore può recedere dal contratto di viaggio senza alcuna penalità in caso di modifica significativa di uno degli elementi essenziali del contratto quali: aumento del prezzo del viaggio in quantità e modalità differenti rispetto a quanto stabilito all'art. 5; slittamento della data di partenza superiore ai 2 giorni lavorativi; modifica della categoria dell'albergo. In tali casi il viaggiatore sarà tenuto a comunicare, entro 14 giorni lavorativi dal ricevimento della comunicazione di modifica, se intende esercitare il diritto di recesso accettare un pacchetto sostitutivo di qualità superiore o equivalente, o se inferiore con rimborso della differenza.
Il viaggiatore può altresi recedere prima della partenza e senza penali per cause di forza maggiore (conflitti armati, epidemie, calamità ecc.), che devono incidere sostanzialmente nell'esecuzione del viaggio.
Se un iscritto al viaggio dovesse recedere dal contratto per casi diversi da quelli sopra descritti, avrà diritto al rimborso della quota di partecipazione al netto delle penalità qui di seguito indicate, oltre agli oneri e spese da sostenersi per l'annullamento dei servizi:
nessuna penale fino a 30 giorni lavorativi prima della partenza;
penale del 10% fino a 60 giorni lavorativi prima della partenza;
penale del 30% sulla quota di partecipazione da 59 a 29 giorni lavorativi prima della partenza;
penale del 50% sulla quota di partecipazione da 30 a 16 giorni lavorativi prima della partenza;
penale del 100% da 15 a 0 giorni lavorativi prima della partenza.
Nessun rimborso sarà accordato a chi non si presenterà alla partenza o rinuncerà durante lo svolgimento del viaggio stesso, cosi pure nessun rimborso spetterà a chi non potesse effettuare il viaggio per mancanza o inesattezza dei previsti documenti personali di espatrio. L'annullamento da parte di un viaggiatore con sistemazione in camera doppia comporta il pagamento del supplemento singola.

12. RECESSO DELL'ORGANIZZATORE
L'organizzatore, ai sensi dell'art. 41 del CdT, può annullare il contratto di viaggio e offrire al turista il rimborso integrale del prezzo versato, senza ulteriori risarcimenti, per circostanze di carattere eccezionale e imprevedibili, o per mancato raggiungimento del numero minimo di partecipanti (specificato nel contratto), informandone il viaggiatore con adeguata tempestività. Per ogni altro caso di mancata esecuzione del viaggio da parte dell'organizzatore faranno fede le disposizioni normative.

13. VALIDITA' DELLE QUOTE DI PARTECIPAZIONE
Le quote sono calcolate in base ai cambi, alle tariffe dei vettori e ai costi dei servizi indicati sul programma di viaggio al momento dell'emissione dello stesso. Pertanto le quote potranno essere variate, fino a 20 giorni prima della partenza, in conseguenza delle variazioni del costo del trasporto, del carburante, dei diritti e delle tasse di sbarco o imbarco nei porti e negli aeroporti, di soggiorno e Iva, e del tasso di cambio applicato (le quote indicate su questo catalogo sono state calcolate secondo il cambio sterlina/euro = 1,12).

14. FONDO DI GARANZIA
È istituito presso la Presidenza del Consiglio dei Ministri un Fondo Nazionale di Garanzia, cui il consumatore può rivolgersi, ai sensi dell'art. 50 del D. Lgs. 79/2011. Il Fondo di Garanzia provvede alle seguenti esigenze in caso di insolvenza o di fallimento dichiarato da **Mobitour**:
a) rimborso del prezzo versato; / b) rimpatrio nel caso di viaggi all'estero.
Il fondo deve altresi fornire un'immediata disponibilità economica in caso di rientro forzato di turisti da Paesi extracomunitari in occasione di emergenze imputabili o meno al comportamento dell'organizzatore. Le modalità di intervento del Fondo sono stabilite con decreto del Presidente del Consiglio dei Ministri ai sensi dell'art. 91 del D. Lgs. 206/2005.

15. COMUNICAZIONE OBBLIGATORIA
Ai sensi dell'art. 17 della L. 38/2006, la legge italiana punisce con la reclusione i reati concernenti la prostituzione e la pornografia minorile, anche se commessi all'estero.

16. ASSICURAZIONE R.C.
Mobitour è coperta da polizza assicurativa R.C. Professionale n. 111122698 con la **Società Allianz** per la responsabilità civile ai sensi del D. Lgs. 206/2005.

SCHEDA TECNICA
Catalogo valido dal 01/01/2019 al 31/12/2019
Organizzazione tecnica: Mobitour - C.so Turati 53, 10134 Torino.
Autorizzazione Prot. n. TO-2012-57540
Polizza assicurativa ALLIANZ GLOBAL ASSISTANCE.
Per la responsabilità civile di cui all'art. 99 del D. Lgs. 206/2005
Opuscolo pubblicitario non in vendita, stampe propagandistiche.

MOBITOUR liberi di viaggiare
Tel. +39 011 19384450
E-mail: gruppi@mobitour.biz
www.mobitour.biz

Languages Point
Tel. +39 011 2237864
E-mail: info@languagespoint.it
www.languagespoint.it

ITALIAN
LIRE 50 LIRE
POSTE ITALIANE LIRE 50
MARCA DA BOLLO
CENT. DIECI
MOBITOUR
liberi di viaggiare
www.mobitour.biz
Languages Point
professionally speaking since 1988
www.languagespoint.it